



Nome documento	Ver.	Pag.
ATS8500_MR_1.7.0.16349_Release_Note_IT.docx	1	1 of 9
Titolo		
ATS 8500 Release Documento		

FIRMWARE RELEASE DOCUMENTO

ATS8500 Downloader Release Note

Versione Release	MR_1.7.0.16349
Tipo di release	Market Release
Data della Release	Ottobre 2020
Autore/Aggiornato da	Marco Passoni
Compatibilità hardware	Vedi elenco
Compatibile con versione Downloader	
Compatibile con versione Titan	

ARITECH a CARRIER company	Filename:	ATS8500_MR_1.7.0.16349_Release_Note_IT.docx
Author:	Marco Passoni	Last Saved: 03/11/2020 11:30:00
Last Edited By:	Marco Passoni	Date Printed:

	Nome documento	Ver.	Pag.
	ATS8500_MR_1.7.0.16349_Release_Note_IT.docx	1	2 of 9
	Titolo		
ATS 8500 Release Documento			

1 Lista delle modifiche

1.1 Modifiche dalle impostazioni di fabbrica

Menu	Elementi	Descrizione

2 Nuove funzioni

- **Supporto per nuova versione centrale Advisor Advanced ATSx500A MR.4.5**
- **Gestione ascensori in CDC4**
- **Gestione ATS1290**
- **Supporto centrali ATSx500A VdS**

- **Verifica disponibilità aggiornamenti software:**

Durante l'installazione l'utente può optare per ricevere una notifica quando una nuova versione del software è disponibile, l'opzione viene abilitata come mostrato:

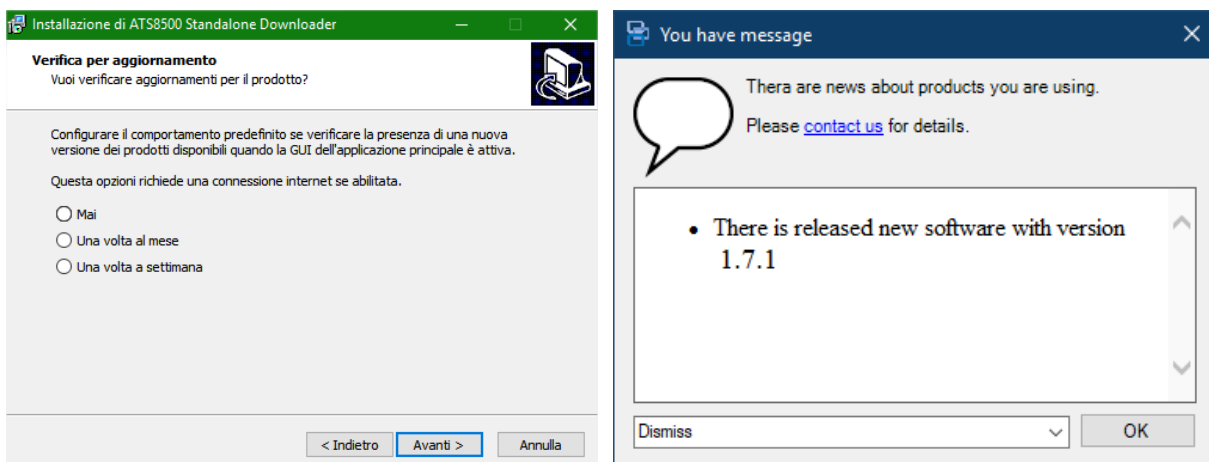

ARITECH a CARRIER company		Filename:	ATS8500_MR_1.7.0.16349_Release_Note_IT.docx
Author:	Marco Passoni	Last Saved:	03/11/2020 11:30:00
Last Edited By:	Marco Passoni	Date Printed:	

- Editor hardware visuale

Possibilità di aggiungere/eliminare nuovi apparati nel sistema in modo grafico

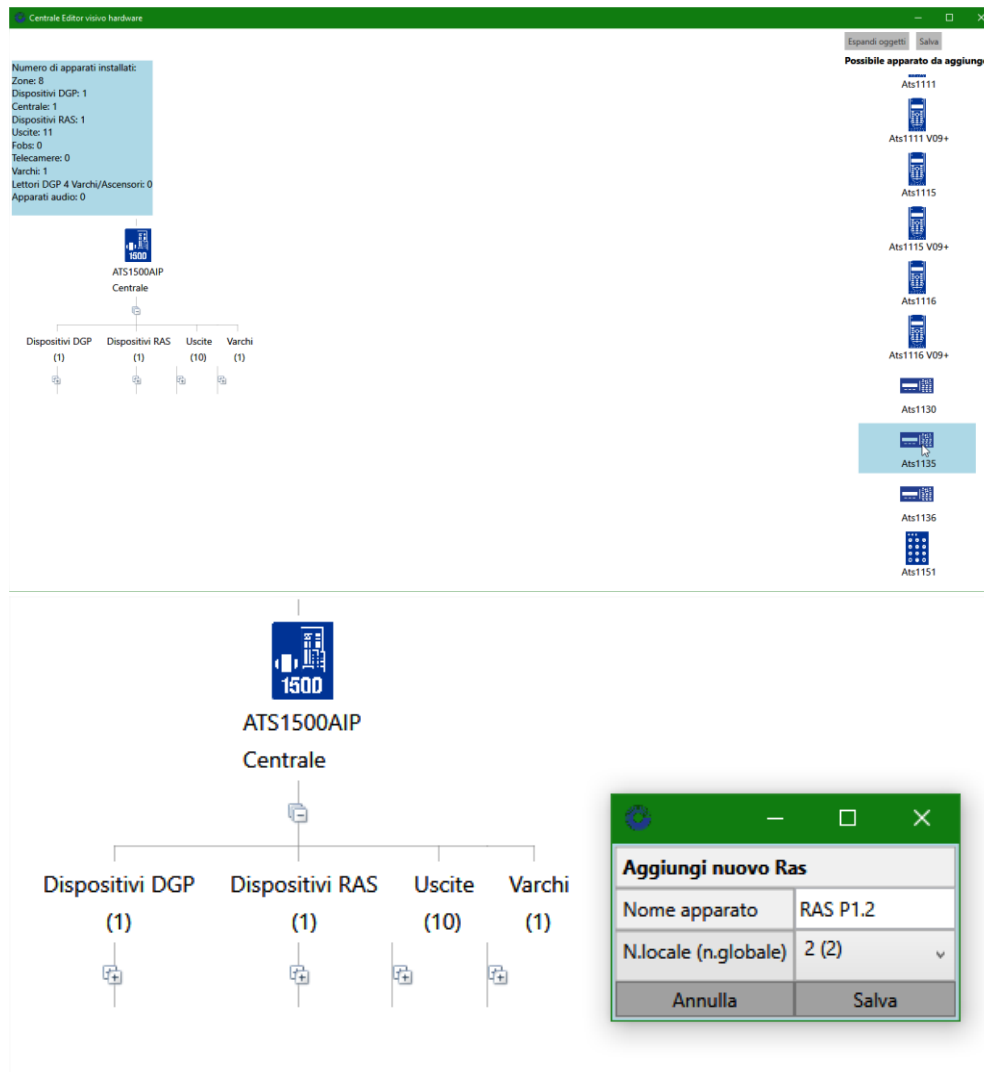

	Nome documento	Ver.	Pag.
	ATS8500_MR_1.7.0.16349_Release_Note_IT.docx	1	4 of 9
	Titolo		
ATS 8500 Release Documento			

- Migrazione da Master ad Advanced

Migrazione da Master a Advanced offre un plugin per supportare la migrazione di una configurazione ATS Master alla configurazione per la centrale ATS Advanced.

Essendo le due centrali simili ma non uguali, la migrazione **non sarà mai compatibile al 100%** a causa delle differenze di menu o funzionalità tra le centrali.

Al termine della migrazione è disponibile un rapporto finale sui parametri migrati e quelli non migrati per una eventuale correzione manuale delle impostazioni.

La centrale MASTER deve essere presente in ATS8500 con i dati aggiornati. Salvare la configurazione in formato ***.dtl** tramite il menu Esporta.

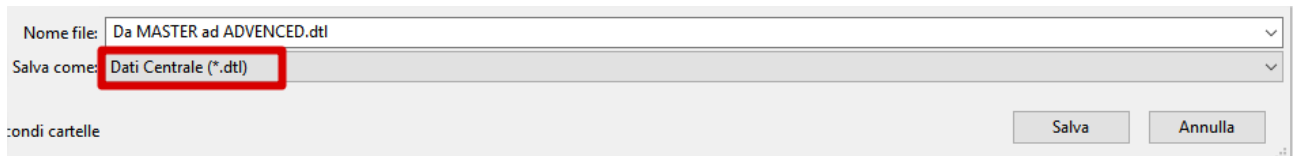
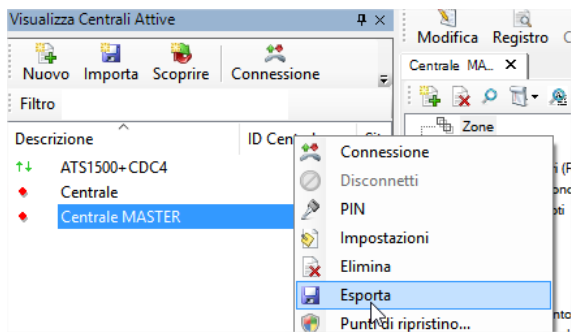

Importare in ATS8500 il file utilizzando il plugin di **“Retrofit a ATSx500A (*.dtl)”**

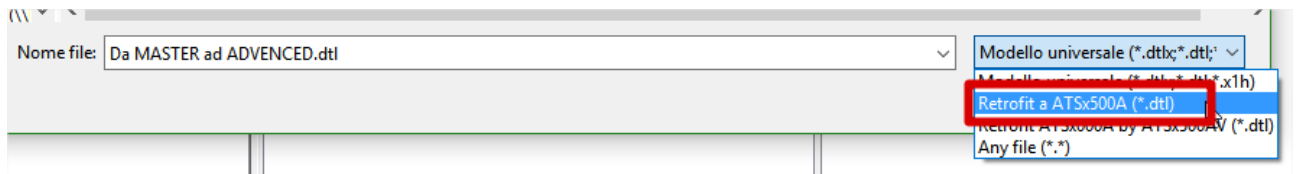

Viene visualizzato un messaggio di errore a causa della non compatibilità al 100% tra le due centrali. Creare il report per successiva consultazione, in formato .ods (Excel) o .html

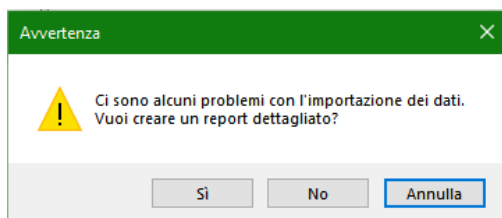

ARITECH a CARRIER company		Filename:	ATS8500_MR_1.7.0.16349_Release_Note_IT.docx
Author:	Marco Passoni	Last Saved:	03/11/2020 11:30:00
Last Edited By:	Marco Passoni	Date Printed:	

	Nome documento	Ver.	Pag.
	ATS8500_MR_1.7.0.16349_Release_Note_IT.docx	1	5 of 9
	Titolo		
	ATS 8500 Release Documento		

Viene visualizzato il popup per scegliere su quale tipo e versione di centrale ATsx500A convertire la programmazione Master, nella parte superiore viene riportato il modello e la versione del firmware della centrale Master da cui è stata estratta la conversione.

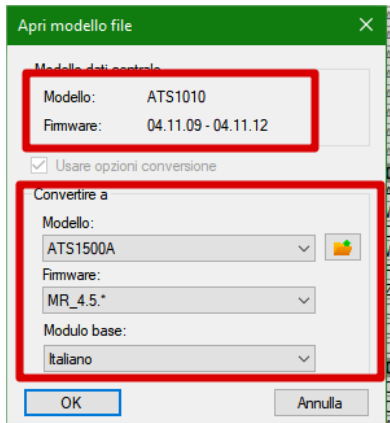

In ATS8500 sarà creata la nuova centrale con relativa configurazione convertita.

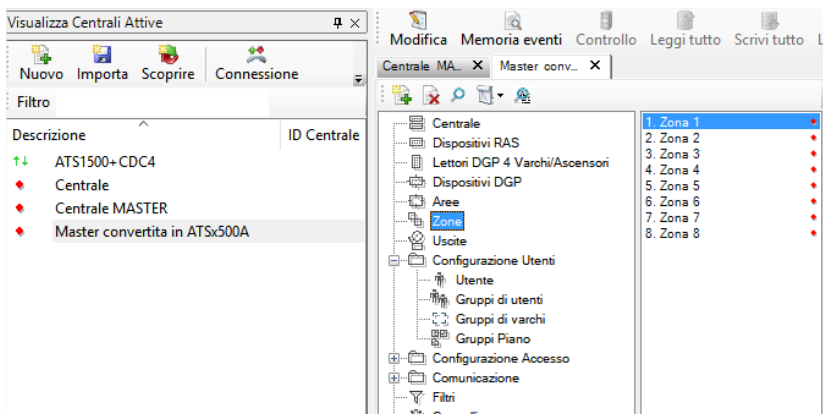

Aprendo il file di report è possibile consultare cosa è stato importato e cosa non è stato importato nella nuova configurazione. Per ogni sezione è disponibile il relativo tab.

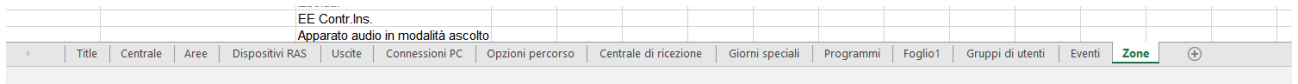

Esempio di report relativo alle aree, uscite, zone:

Non importato (nomi per ATS Master)	Importato (nomi per ATS Advanced)	Osservazione
Area 1		Migrated from Area 1: Area uno
Condizione evento sirena esterna	Tempo di uscita 1	
Condizione evento disinserita	Tempo di ingresso 1	
Condizione evento zona attiva	Tempo ingresso 1 inserimento parziale	
Condizione evento allarme inserito	Inserimento parziale tempo uscita 1	
Condizione evento sirena interna	Modalità AB	
Timer per KeyBox (min)	Limite Escluso	
Condizione evento allarme manomissione		Events OP, CL, OT from all areas are configured to be reported to central stations. Reporting configuration verification needed in CS/SIA events configuration.
VDS opzioni funzione disinserimento combinato		Option: Part Set Exit Buzzer: Off for Area n migrated to option 2.2.1.n.3.11 Buzzer silent: During PS exit for Keypads n, m...
Stay when no leave		Option: Part Set Access to E/E for area n On is migrated into global option Access to EE On.
Sirena Esterna Parziale		
Disabilita Allarmi-B Parziale		
Messaggio vocale		
Area 2		Migrated from Area 2: Area due
Condizione evento sirena esterna	Tempo di uscita 1	

ARITECH a CARRIER company		Filename:	ATS8500_MR_1.7.0.16349_Release_Note_IT.docx
Author:	Marco Passoni	Last Saved:	03/11/2020 11:30:00
Last Edited By:	Marco Passoni	Date Printed:	



Nome documento	Ver.	Pag.
ATS8500_MR_1.7.0.16349_Release_Note_IT.docx	1	6 of 9
Titolo		
ATS 8500 Release Documento		

A	B	C	D	E	F	G	H	I	J	K
	Non importato (nomi per ATS Master)	Importato (nomi per ATS Advanced)	Osservazione							
	Uscita 1		Migrated from output 15: Sirena interna							
		Inversione	Additional configuration of filters is needed. Please specify Start and Stop filter and Output mode.							
	Uscita 2		Migrated from output 16: Sirena esterna							
		Inversione	Additional configuration of filters is needed. Please specify Start and Stop filter and Output mode.							
	Uscita 3		Migrated from output 2: Flash							
		Inversione	Additional configuration of filters is needed. Please specify Start and Stop filter and Output mode.							

A	B	C	D	E	F	G	H	I	J
	Non importato (nomi per ATS Master)	Importato (nomi per ATS Advanced)	Osservazione						
	Zona 1		Migrated from Zone 1:						
	Cond.Evento Test sirena esterna	Tipo di zona	Master zone type: 13 - Entrata/uscita non controllato. Zone type not supported.						
	Attiva tutte Condizioni evento	Esclusione in inserimento parziale 1							
	Condizione evento 2, allarme inser	Controllo giorno							
	Condizione evento sirena interna	Zona accoppiata							
	Numero messaggio vocale	Antimascheramento							
		Soak test							
		Doppio evento							
		Test di copertura utente							
		Test di copertura tecnico							
		Disinserimento da chiave							
		Bistabile							
		Inserimento tecnico parziale							
		Inserimento tecnico completo							
		Disinserimento tecnico							
		Porta finale							
		Contatore autoesclusione							
		LCD RAS							
		Report CS							
		Escludi							
		EE Contr.Ins.							
		Apparato audio in modalità ascolto							
		Aree							
	Zona 2		Migrated from Zone 2.						
	Cond.Evento Test sirena esterna	Tipo di zona	Master zone type: 2 - Allarme impianto inserito.						
	Attiva tutte Condizioni evento	Esclusione in inserimento parziale 1							
	Condizione evento 2, allarme inser	Controllo giorno							

Visualizzazione del report se salvato in formato .html:

Retrofit a ATsx500A

Importa dati 03/11/2020 10:23:07
Modello AT81010
Versione 04.11.09 - 04.11.12

Apparato non convertito

- Output 3: Uscita not migrated to Advanced.
- Output 32: Sirena esterna not migrated to Advanced.
- Output 48: Sirena esterna not migrated to Advanced.
- Output 64: Sirena esterna not migrated to Advanced.
- Output 80: Sirena esterna not migrated to Advanced.
- Output 96: Sirena esterna not migrated to Advanced.
- Output 112: Sirena esterna not migrated to Advanced.
- Output 128: Sirena esterna not migrated to Advanced.
- Output 144: Sirena esterna not migrated to Advanced.
- Output 160: Sirena esterna not migrated to Advanced.
- Output 176: Sirena esterna not migrated to Advanced.
- Output 192: Sirena esterna not migrated to Advanced.
- Output 208: Sirena esterna not migrated to Advanced.
- Output 224: Sirena esterna not migrated to Advanced.
- Output 240: Sirena esterna not migrated to Advanced.

Centrale

Non importato (nomi per ATS Master)	Importato (nomi per ATS Advanced)	Osservazione
	Metodo antiovercorrente	
	Lunghezza PIN	
	Accesso a EE	
	Report BA	
	Abilita login	
	Abilita login supervisore	
	Manomissione area di sistema	Area 1 is selected for system faults and tamper.

Area 1

Migrated from Area 1: Area uso

Non importato (nomi per ATS Master)	Importato (nomi per ATS Advanced)	Osservazione
Condizione evento sirena esterna	Tempo di uscita 1	
Condizione evento disintercetta	Tempo di ingresso 1	
Condizione evento zona attiva	Tempo ingresso 1 inserimento parziale	
Condizione evento allarme inserito	Inserimento parziale tempo uscita 1	
Condizione evento sirena interna	Modalità AB	
Timer per KeyBox (min)	Limite Escluso	
Condizione evento allarme manomissione		Events OP, CL, OT from
VDS opzioni funzione disinserimento combinato		Option: Part Set Exit Buz

ARITECH a CARRIER company		Filename:	ATS8500_MR_1.7.0.16349_Release_Note_IT.docx
Author:	Marco Passoni	Last Saved:	03/11/2020 11:30:00
Last Edited By:	Marco Passoni	Date Printed:	

	Nome documento	Ver.	Pag.
	ATS8500_MR_1.7.0.16349_Release_Note_IT.docx	1	7 of 9
	Titolo		
	ATS 8500 Release Documento		

3 Problemi risolti

- Dati 56-bit non corretti durante importazione da ATS8500 a ATS8600
- ATS Master Download Time out
- Nomi generici in centrale di ricezione (Centrale Ricezione 1,2,3...)

4 Centrali supportate

Centrali Advisor Advanced:

ATS1000/2000A/IP_MR_028.028.xxx
 ATS1000/2000A/IP_MR_027.027.xxx
 ATS1000/2000A/IP_MR_026.026.xxx
 ATS1000/2000A/IP_MR_025.025.xxx
 ATS1000/2000A/IP_MR_024.024.xxx
 ATS1000/2000A/IP_MR_023.023.xxx
 ATS1000/2000A/IP_MR_021.021.xxx
 ATS1000/2000A/IP_MR_020.020.xxx
 ATS1000/2000A/IP_MR_019.019.xxx
 ATS1000/2000A/IP_MR_017.017.xxx
 ATS1000/2000A/IP_MR_013.013.xxx
 ATS1000/2000A/IP_MR_012.012.xxx
 ATS1000/2000A/IP_MR_010.010.xxx
 ATS1000/2000A_MR_008.008.xxx
 ATS1000/2000A_MR_005.005.xxx
 ATS1000/2000A_MR_003.003.xxx
 ATS4500AIP_MR_4.5
 ATS3500A/IP_MR_4.5
 ATS1500A/IP_MR_4.5
 ATS4500AIP_MR_4.4
 ATS3500A/IP_MR_4.4
 ATS1500A/IP_MR_4.4
 ATS4500AIP_MR_4.3
 ATS3500A/IP_MR_4.3
 ATS1500A/IP_MR_4.3
 ATS4500AIP_MR_4.2
 ATS3500A/IP_MR_4.2
 ATS1500A/IP_MR_4.2
 ATS4500AIP_MR_4.1
 ATS3500A/IP_MR_4.1
 ATS1500A/IP_MR_4.1
 ATS4500AIP_MR_4.0
 ATS3500A/IP_MR_4.0
 ATS1500A/IP_MR_4.0
 ATS1500A/IP_PR_3.0
 ATS3500A/IP_PR_3.0
 ATS4500AIP_PR_3.0
 ATS1500A/IP_MR_3.0

ARITECH a CARRIER company		Filename:	ATS8500_MR_1.7.0.16349_Release_Note_IT.docx
Author:	Marco Passoni	Last Saved:	03/11/2020 11:30:00
Last Edited By:	Marco Passoni	Date Printed:	



Nome documento	Ver.	Pag.
ATS8500_MR_1.7.0.16349_Release_Note_IT.docx	1	8 of 9
Titolo		
ATS 8500 Release Documento		

ATS3500A/IP_MR_3.0
ATS4500AIP_MR_3.0
ATS3500A/IP_MR_2.0
ATS4500AIP_MR_2.0
ATS3500A/IP_MR_1.0
ATS1500A/IP_MR_2.0

Centrali ATsx500A versione VdS :

ATS4500AVIP_MR_4.21
ATS3500AVIP_MR_4.21
ATS1500AVIP_MR_4.21

Centrali Master:

ATS4000/ATS3000/ATS2000/ATS1000 04.11.xx
ATS4000/ATS3000/ATS2000/ATS1000 04.10.xx
ATS4000/ATS3000/ATS2000/ATS1000 04.09.xx
ATS4000/ATS3000/ATS2000/ATS1000 04.08.xx
ATS4000/ATS3000/ATS2000/ATS1000 04.07.xx
ATS4000/ATS3000/ATS2000/ATS1000 04.06.xx

Versioni precedenti delle centrali sono supportate ma non sono state testate in modo completo

ARITECH a CARRIER company	Filename:	ATS8500_MR_1.7.0.16349_Release_Note_IT.docx
Author:	Marco Passoni	Last Saved: 03/11/2020 11:30:00
Last Edited By:	Marco Passoni	Date Printed:

	Nome documento	Ver.	Pag.
	ATS8500_MR_1.7.0.16349_Release_Note_IT.docx	1	9 of 9
	Titolo		
ATS 8500 Release Documento			

5 Note installazione

Uno dei seguenti sistemi operativi sono richiesti per il funzionamento con ATS8500:

- MS Windows 10 – 32/64 bits
- MS Windows 8 – 32/64bits
- MS Windows 7 – 32/64bits

Questa versione di ATS8500 può essere installata come aggiornamento di una precedente versione ufficiale MR o come nuova installazione.

ATS8500 è pienamente compatibile con versioni MS SQL: 2012, 2014, 2016

Informazioni contatti

www.firesecurityproducts.com or www.aritech.com

© 2020 Carrier Fire & Security Americas Corporation, Inc. All rights reserved.

ARITECH a CARRIER company		Filename:	ATS8500_MR_1.7.0.16349_Release_Note_IT.docx
Author:	Marco Passoni	Last Saved:	03/11/2020 11:30:00
Last Edited By:	Marco Passoni	Date Printed:	